

# イーブルなごや・フェスティバル 2019

## 令和元年！ 共に進もう 新しい未来へ

**6月8日(土) 10:00~11:30 <3Fホール>**

主催:イーブルなごや(名古屋市 男女平等参画推進センター・女性会館)

### 特別講演会「女性の政治参画はなぜ進まないのか!?!」

講師 三浦 まりさん(上智大学教授)

2018年ジェンダーギャップ指数によると、日本は政治分野で149か国中125位です。日本では、なぜ政治的意思決定の場に、女性が少ないのでしょうか？

今回、「政治分野における女性の参画と活躍を推進する議員連盟」のワーキングチーム有識者アドバイザーである上智大学教授 三浦まりさんをお招きして、女性の政治参画がわたしたちの社会、そして日常生活にどのような変化をもたらすのか一緒に考えましょう。

(※詳細は、イーブルなごやHP、館内配架のチラシをご覧ください。)

**6月22日(土) 9:30~16:30**

<イーブルなごや 活動コーナー・各部屋>

**全館オープングループ活動デー 9:30~15:00**

活動紹介、作品紹介、講演会、ものづくり、話し合いなど

観て、聴いて、話して、体験して、つながりましょう!!

<ホール>

**交流コーナー 10:00~15:00**

おしゃべり、お食事など、情報交換の場としてご利用ください。

・親子でホッとスペース

・飲食コーナー 10:00~14:00

ベーカリー&カフェひまわり<パンの販売>

<コーヒー・紅茶のセルフサービスもあります。>



**交流会 15:30~16:30**

全館オープングループ活動デーの様子を参加グループに紹介していただきます!

参加者全員で交流し、思いをひとつにしましょう!

☆全館でスタンプラリーを行います! ☆

風船のある場所でスタンプを押し、全部揃ったら交流コーナーで景品(先着200個)と交換します。

**6月23日(日) 12:30~16:30**

**舞台発表 <ホール> 12:00開場**

イーブルなごやで活動しているグループによる舞台発表です。

観て、聴いて、楽しんで、つながりましょう!!

**5月24日(金)~6月22日(土)**

**2分の1B紙展示**

イーブルなごやを拠点に活動しているグループが紙面から情報発信します。

~6/21(金)イーブルなごや壁面 6/22(土) ホール壁面

主催 イーブルなごや・フェスティバル2019実行委員会 イーブルなごや

# 全館オープングループ活動デー

## 6月22日(土)

① 時間 ② 対象・定員 ③ 参加費・申込の要否 ④ 持ち物 ⑤ 連絡先(名古屋市外局番052は省略)

★問合せ・申込は各グループをお願いします。( )内の数字は当日案内図の部屋番号です。

### 1階

#### <学習棟/活動コーナー(1)>

手からウロコの触図展 林子翔さんと共同企画

点訳グループ六点会

グラフィックデザインを通して、視覚的な情報を触覚情報にし、視覚を使わない人・使う人、誰もが楽しめる工夫やおもしろさをあなたも見て、触って、感じてみませんか。

① 10:00~14:30 ② どなたでも ③ 無料・申込不要 ⑤ TEL773-3170 山崎すみ子

#### <文化活動室(2)>

パパとあそぼう!(ママと子どももOK)

NPO法人子育て・子育て支援NPOたんぽぽ

講師にNPO法人名古屋おやこセンターの竹内由美さんをお迎えして、パパといっしょに、ママといっしょに、仲間といっしょに、体を使って遊びます。

① 10:00~11:30  
② 1歳半~就学前の子ども20人と親  
③ 参加費300円(保険代含む)・要申込 ④ 水分  
⑤ TEL/FAX811-3358 NPOたんぽぽ事務所

#### <情報棟/活動コーナー第2集会室前(3)>

もったいないを家庭から捨てる前の一工夫

つながれっと3R・イーブルなごや3RL

押し入れにある古い布・糸・着物等を簡単な手仕事で、今風に甦らせて、物を大切に長く使いきることを目的としたグループです。

① 10:00~11:30  
⑤ TEL090-1094-2082 寺田康子

#### <情報棟/活動コーナー(4)>

生涯学習 まなびは楽しく!

NPO法人生涯学習ネットワーク中部

生涯学習の第一歩。簡単なツールを使って興味・関心がどこにあるか?“まなびの発見-3分チャレンジ”でみつけてみよう。学習相談コーナーも開設します。

① 10:00~15:00 ② 一般 ③ 無料・申込不要 ⑤ TEL/FAX833-9997 清水浩子

きもの研究会 きもの研究会

嫁入りに持って来て、一度も着ない着物から帯を、母や祖母の着物からコートにと、いつかは、娘が帯をしめてくれる日を思いながら、楽しんで作っています。

① 10:00~15:00 ② どなたでも ③ 無料・申込不要 ⑤ TEL762-8020 酒井エミ

#### <情報棟/第1集会室(5)>

自分自身のカウンセラーにチャレンジ! NPO自己認識研究センター

今よりもっとステキに生きる為、様々なテーマを用意しています。どんな事を学んでいくかを説明致しますので、お気軽にご参加ください。

① 10:00~11:30 13:00~14:30  
② どなたでも ③ 無料・申込不要 ④ 筆記用具 ⑤ TEL080-4023-4707 角井恵理子

#### <情報棟/第3集会室(6)>

チェーホフの世界観を楽しもう

ちあとら〜る

チェーホフの名前を挙げると、演劇作品を思い浮かべる人が多い。今回は、短編小説の登場人物の特徴である「小さな人々」と、彼らの日々の悩みについて考えてみましょう。

① 10:00~11:30 ② 特になし ③ 無料・申込不要

### 2階

#### <視聴覚室(7)>

たのしいマジック 東海マジシャンズクラブ

見て楽しく、どなたでもすぐに覚えられる、やさしいマジックをお教えます。初心者でも結構です。月2回。第1と第3の日曜日が練習日です。

① 9:30~15:00 ② どなたでも ③ 無料・申込不要

⑤ TEL080-3626-8694 FAX(0567)31-1594 紀平けい子

<第1 研修室(8)>

豊かなことば“手話”の魅力 手話サークルひまわりの会

一日のあいさつを「グー・チョキ・パー」で表せる手話っておもしろい！手話で簡単な会話や歌を覚えて、聞こえない人たちと楽しく交流しませんか！？

- ① 10:00～15:00
- ② どなたでも
- ③ 無料・申込不要
- ⑤ TEL/FAX838-7766 河村昌子

<第1 相談事業室(9)>

精神的DV・モラハラと心のセルフケア  
イーブルなごや相談室

「気にする方がおかしいの？」気づきにくい精神的DV(モラルハラスメント)。それってどんなこと？ その影響は？ 対応とセルフケアについてもお伝えします。

- ① 10:00～11:30
  - ② DVに関心のある女性20人
  - ③ 無料・要申込
  - ⑤ TEL321-2760(相談専用ダイヤル)
- イーブルなごや相談室

<第2 研修室(10)>

映画会「憲法を武器として・恵庭事件」  
中区九条の会

北海道恵庭町、自衛隊演習場。昭和37年12月近くで酪農を営む兄弟が通信線を切断した事件。牛の乳量が落ち、家族の健康も損なわれ…。

- 映画を観て感想を話し合います。
- ① 13:00～15:00
- ② どなたでも50人
- ③ 無料・申込不要
- ⑤ TEL201-3026 佐藤るみ子

<生活科学研修室(11)>

6月の雨を告げる花とのたわむれ！  
フラワーデザインの会

真っ先に正確に季節の訪れを告げてくれる美しい花々！お花大好きの方の集りを楽しく、賑やかに、花と共に花アレンジを創りましょう。

- ① 10:00～11:45
- ② 成人すべて15人
- ③ 無料(花代実費)・要申込
- ④ 花ハサミ・バスケット
- ⑤ TEL/FAX732-7758 フラワーデザインの会

<第3 研修室(12)>

ベビーキルトに触れてみませんか。  
ベビーキルトの会

エイズやアルコール依存症のお母さんから生まれた時から病気の赤ちゃんにキルトを製作し送っている会です。直接キルトに触れたり、制作を体験してみませんか。

- ① 13:00～15:00
- ② どなたでも
- ③ 無料・申込不要
- ⑤ TEL/FAX833-9997 清水浩子

<第1 和室(13)>

子供と考える心・命・体 女子の心と体

思春期になって自然に身心のことが話せるように、小さい頃から積み重ねていきましょう。好き、きらいも含めた自己表現が自由にできることが防犯にもつながるので、歌・おどりもしましょう。

- ① 10:00～11:30 12:30～14:00
- ② 誰でも10人
- ③ 参加費500円・申込不要
- ⑤ TEL090-4460-3942 FAX781-8196 カフェルふみ子

<小会議室(14)>

視覚障がい者の情報環境を考える会ボイスケイン  
ボイス・ケイン・セブソリバー

副音声付きで映画を楽しんでみませんか。より一層内容を把握できると思います。是非ライブで体験してみませんか。お待ちしております。

- ① 13:00～15:00
- ② どなたでも
- ③ 無料・申込不要
- ⑤ TEL/FAX692-1873 石川春代

3階

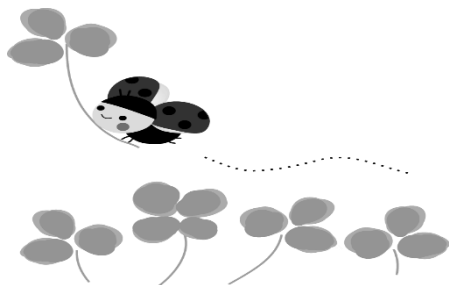

<大研修室(15)>

楽しいコーラス。皆で歌うって素晴らしい  
いちちょうの会

コーラスを通じて響きの美しさ、楽しさ、心のふれあいを求め歌える喜びを実感できるよう指導しています。ボイストレーニングを取り入れた発声は身体を健康に保ちますよ！

- ① 10:00～11:45
- ② どなたでも
- ③ 無料・申込不要
- ⑤ TEL090-6189-6822 三好圭二

マジックショー & レクチャー  
名古屋華マジカルグループ

名古屋華マジカルグループでは高齢者施設や地域の子供会で活動しています。今回は子供会を対象に、レクチャーとマジックショーを開催します。

- ① 13:00～14:30
- ② 名古屋市内子供会120人
- ③ 無料・要申込
- ④ 主催者用意
- ⑤ TEL/FAX881-4758 大曾根みずほ

<中会議室(16)>

☆七夕飾りを作りましょう☆  
グループボイス

日本の伝承あそび「おりがみ」で季節の風物詩「七夕さま」の飾りを作りましょう。

- ① 10:30～11:30
- ② 幼児から大人まで20人
- ③ 無料・申込不要

「今、起こりうる災害」に対応しよう！  
エンジェルランプ

私たちの住む地はどこで何が起こってもおかしくないと言われていています。地震に水害、後悔よりも「今、できる時に備える！」生活の中でできることから始めましょう！

- ① 13:00～15:00
- ② どなたでも
- ③ 無料・申込不要
- ⑤ TEL080-1559-8473 椿佳代

### <大会議室(17)>

大人も子どももおもちゃで遊ぼう！ とうかいグッド・トイ委員会

おもちゃコンサルタントが選りすぐったグッド・トイが大集合！年齢問わずに楽しめます。親子のふれあいや脳活性化に楽しいおもちゃはいかがですか？ぜひ遊びに来てくださいね。

① 10:00~14:30 ② 乳幼児から大人 ③ 無料・申込不要

### <第4集会室(18)>

「六連星」朗読会

朗読工房「六連星」(むつらぼし)

朗読の好きな者が集まって、聞いてもらいたいという作品を読むことにしました。皆さんに楽しんで頂けたらと思っています。

① 10:00~11:30 ② どなたでも50人  
③ 無料・申込不要 ⑤ TEL/FAX682-3727 浜下訓子

### <多目的室(19)>

健康でいつまでも良く動く身体を目指して！

実践体操

体力に自信がない健康を保ちたい！運動が苦手運動不足が気になる方。全身の筋肉関節を動かせるよう考案された体操です。自分のペースで徐々に慣らして行きましょう。

① 10:30~11:30 ② 男女15人 ③ 無料・申込不要  
④ タオル・飲み物 ⑤ TEL322-5189 加藤真子

### <第7研修室(20)>

舞台発表前日！稽古をのぞいてみよう♪ M.カンパニーキッズ演劇クラス

6月23日の舞台発表「新美南吉の世界へ」の最後の稽古をしています。子どもたちがどんな風に舞台をつくっているか、ぜひ見に来てください。

① 10:00~11:45 13:00~14:00 ② どなたでも10人 ③ 無料・申込不要  
⑤ TEL090-1754-5299 ほりみか

### <ホール(21)>

親子でホットスペース 託児の会「たんぼぼ」

親子がのんびり遊べるスペースです。手あそびや絵本の読み聞かせの時間もあります。おもちゃも用意してあります。気軽に遊びに来てね！

① 10:00~15:00 ② どなたでも ③ 無料・申込不要

## 舞台発表<3F ホール>

6月23日(日)12:30~16:30(12:00開場)

- 1 女声合唱団ル・ブーケ
- 2 M.カンパニーキッズ演劇クラス
- 3 ちあとら〜る
- 4 女声合唱団 カルラ 迦楼羅
- 5 ぐるうぷ ぱく
- 6 ドラマ藍
- 7 混声合唱団 siolin
- 8 女子の心と体
- 9 エンジェルランプ
- 10 劇部 自己満族
- 11 名古屋華マジカルグループ

(詳細はイーブルなごや館内配架チラシをご覧ください。)

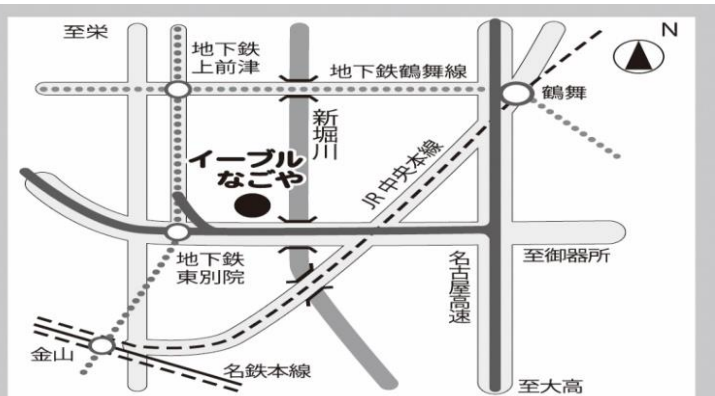

- 地下鉄 名城線「東別院」下車1番出口から東へ徒歩3分
- 市バス 金山26系統または昭和巡回系統「大井町」バス停前

住所 〒460-0015 名古屋市中区大井町7番25号  
 TEL 052-331-5288 FAX 052-322-9458  
 開館時間 9:00~21:00(日曜日・祝休日17:00まで)  
 休館日 毎月第3木曜日、年末年始  
 施設利用者駐車場 駐車料金30分以上1回300円(30分以内無料)  
 ※駐車場には限りがあります。公共交通機関をご利用ください。  
 ホームページ <http://e-able-nagoya.jp/>

